Atlas de la Biodiversité
Pontivy Communauté

Newsletter n°1
Novembre 2025

Atlas de la biodiversité

Les premiers résultats des inventaires...

Les premiers résultats des inventaires de l'ABI ont été dévoilés. Quatre groupes ont été étudiés sur le territoire : les mammifères, les amphibiens, les orthoptères (criquets et sauterelles) et la flore.

Pour les mammifères, des inventaires sur 105 bâtiments publics communaux et intercommunaux ont été organisés afin de détecter la présence de chauve-souris. Plus de 160 individus ont été observés dans les combles ou derrière des poutres dans 20 bâtiments. Dans 80% des bâtiments leur présence a été détectée, souvent grâce aux traces de leurs déjections !

Un autre mammifère a été étudié sur Pontivy communauté : le Campagnol amphibie. Ce rongeur semi-aquatique menacé en France et en Bretagne est protégé. Il est indicateur d'un milieu humide préservé. Sa présence a été confirmée sur 17 sites, dont un à Kergrist, commune sur laquelle il n'avait encore jamais été observé. Comme pour les chauves-souris, il est difficile à voir. On le détecte grâce aux joncs qu'il coupe en biseau pour se nourrir, ainsi qu'à ses crottes vertes.

© Terry Wall

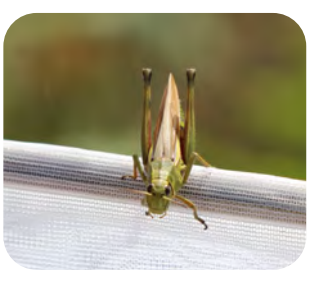

Les criquets et sauterelles n'avaient jamais été réellement étudiés sur le territoire. Ces espèces sont pourtant très intéressantes, car elles participent à documenter la progression du changement climatique.
En effet, on observe progressivement les espèces remonter du nord au sud, en suivant la montée des températures.

35 espèces ont été observées sur Pontivy Communauté, dont une nouvelle, le Gomphocère roux. Ce petit criquet n'avait jamais été observé à l'ouest d'une ligne Lamballe-Ploërmel. C'est désormais chose faite, car il a été vu à Saint-Thuriau et à Séglien !

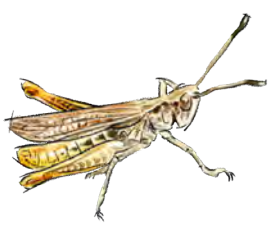

156 points d'eau ont été prospectés afin de mieux caractériser le réseau de mare intercommunal, et inventorier les amphibiens qui y habitent.

6 espèces ont été observées :

La Grenouille verte

Le Crapaud épineux

La Rainette verte

Le Triton palmé

La Salamandre tachetée

Le Triton marbré

Que voir ce mois-ci près de chez vous ?

Les animaux se préparent à l'arrivée de l'hiver. L'automne est la saison de la migration, ouvrez l'œil pour observer le passage des oiseaux ! Les hirondelles sont déjà parties, mais de nombreuses espèces survolent en ce moment la Bretagne pour rejoindre leurs quartiers d'hiver, plus au sud. Pinson du nord, Grive mauvis, Sarcelle d'hiver et bien d'autres espèces encore s'arrêtent chez nous pour passer l'hiver.
Du côté des amphibiens ça bouge aussi. Après la période de reproduction, les adultes et les jeunes quittent les plans d'eau pour aller se réfugier à l'abri dans les boisements. Cachés dans un trou ou sous une souche, ils vont y passer l'hiver.
Faites attention aux crapauds et salamandres lorsque vous roulez de nuit après une journée pluvieuse, c'est à ce moment qu'ils sont le plus actifs !

La bonne pratique à adopter en hiver !

Créez une haie sèche : les hérissons vous remercieront !
Comment construire une haie sèche ?

1 Choisir l'emplacement
- Installez-la en bordure de jardin, pour délimiter un espace ou créer un abri naturel.
- Préférez un sol bien drainé (qui n'est pas gorgé d'eau hiver)

2 Préparer la structure
- Plantez deux rangées de piquets parallèles de 1m de haut, espacés d'environ 40 à 60 cm.

3 Remplir la haie
- Glissez entre les piquets des branches mortes, rameaux, tailles de haies, brindilles.
- Alternez gros et petits morceaux pour la stabilité.
- Compactez légèrement au fur et à mesure.

4 Entretien
- Complétez chaque année avec de nouvelles branches.
- La haie se tasse naturellement avec le temps.

Quels sont les bénéfices d'une haie sèche ?

- Refuge pour la faune : abri idéal pour hérissons, insectes, oiseaux nicheurs et amphibiens.
- Valorisation des déchets verts : pas besoin d'évacuer vos tailles de haies.
- Brise-vent naturel : protège potager et massifs.
- Équilibre écologique : favorise les auxiliaires du jardin et la biodiversité locale.

Les animations grand public

Après une pause estivale, les animations grand public reprennent à un rythme mensuel à partir de novembre. N'hésitez pas à vous inscrire aux prochaines sorties !

Café biodiversité
Vendredi 12 décembre / 18H-20H
Au bistrot l'Accoudoir, à Cléguérec

Plus d'informations et réservations à :
paul.jouchet@pontivy-communaute.bzh
ou au 06 31 09 01 09

Retrouvez toutes les infos de l'Atlas de la Biodiversité

Sur le site internet de Pontivy Communauté
En rejoignant le groupe Whatsapp de l'ABI

Pontivy Communauté · TERR'ENDRO Notre communauté écologique de demain · GOUVERNEMENT Liberté Égalité Fraternité · OFB Office Français de la Biodiversité · France Nation Verte Agir · Mobiliser · Accélérer · Stratégie nationale Biodiversité 2030